

# EMPALME VERDE

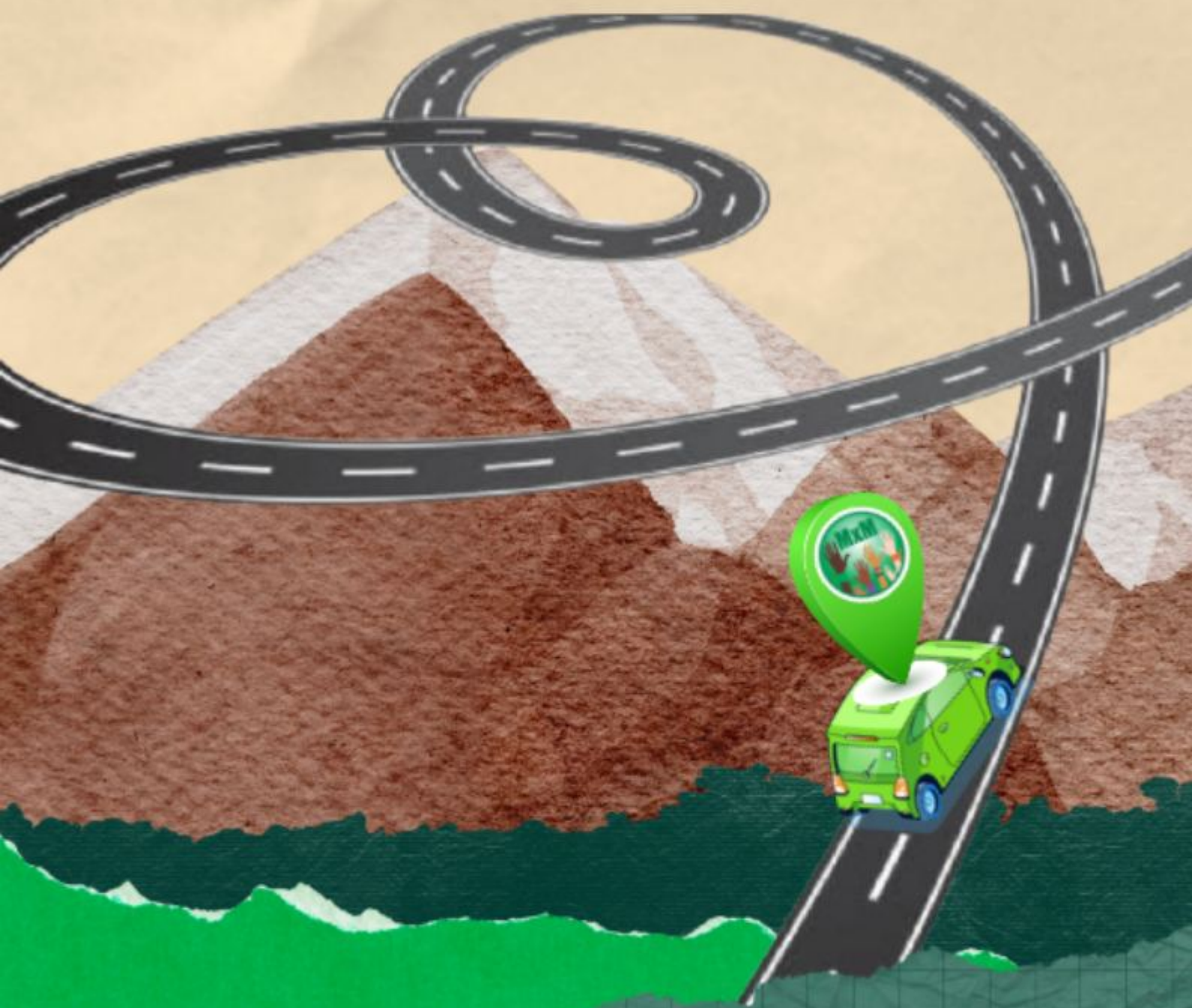

FUNDACION MXM

# EMPALME VERDE



FUNDACION MXM

Deza, Soledad

Empalme Verde / Soledad Deza ; Florencia Sabaté. - 1a ed. - San Miguel de Tucumán : Mujeres X Mujeres, 2024.

Libro digital, PDF

Archivo Digital: descarga

ISBN 978-987-82904-8-5

1. Investigación de Campo. 2. Acceso a la Salud. 3. Anticoncepción. I. Sabaté, Florencia II. Título

CDD 363.46

**Proyecto PIUNT L708-Cuerpos Normados**  
Fundación Mujeres X Mujeres



# ¿QUIÉNES SOMOS?

La Fundación MxM es una organización feminista, interdisciplinaria e intergeneracional de la provincia de Tucumán, al norte de Argentina. Promueve, desde hace 12 años, el acceso a los derechos sexuales, reproductivos y no reproductivos en general y al aborto permitido por la ley 27.610, en particular.

La misma cuenta con un equipo interdisciplinario compuesto por profesionales y estudiantes de abogacía, medicina, psicología, trabajo social y letras, quienes se desempeñan en un Consultorio Comunitario, un Consultorio de Salud Mental y en un Consultorio de Salud Sexual.

Nuestro objetivo como Fundación es fortalecer la soberanía sexual de mujeres y diversidades para que puedan ejercer una ciudadanía plena en un Estado que garantice, más allá de todo fundamentalismo religioso, el acceso a una vida libre de violencias.

Trabajamos activamente por una sociedad donde quepan todas las corporalidades incómodas, irreverentes, desafiantes, insumisas y desprolijas que históricamente el Patriarcado ha excluido.



# ¿POR QUÉ EMPALME VERDE?

En la revisión de nuestras prácticas feministas resuena siempre el interrogante sobre qué será de aquellas mujeres que no llegan a la consulta en nuestra Oficina, o que simplemente no conocen que tienen derecho a interrumpir un embarazo.

En la coyuntura política que transitamos, esta interpelación comenzó a cobrar cada vez más fuerza a medida que se fueron volviendo noticias la retirada del Estado a través del desfinanciamiento de políticas públicas claves en materia de género, de espacios claves para la vida de las mujeres.

De este compromiso crítico con la realidad y a modo de intentos de responder a esa pregunta surgió el proyecto “Empalme Verde” y el sueño de llevar información allí donde la ruralidad y las distancias pueden funcionar como una desventaja más para la autonomía sexual.

En parte guiadas por situaciones que conocimos en nuestro Consultorio Comunitario, y en parte urgidas por el retroceso de las políticas públicas que comenzó a manifestarse a fines de 2023, una camioneta verde traslada nuestro consultorio comunitario al interior de nuestra Provincia. Una o dos veces a la semana, viajamos llevando información.

Con nuestro empalme llegamos a 93 comunas de nuestra provincia. Ruralidad de montaña, de paisajes de caña y caminos de barro. En esos recorridos pudimos monitorear el acceso de las usuarias a las prestaciones de salud sexual y conocer a los efectores de salud y tejer alianzas. Empalmar nuevas rutas nos acercó a usuarias olvidadas que llegaron a nosotras por nuestro sticker del auto verde que pegamos en cada lugar. La soledad de los lugares alejados a los centros urbanos se expresa en profesionales de la salud abrumados y, a veces, estigmatizados por llevar adelante estas prácticas.

**El empalme es la conjunción de dos rutas en una. Es el punto de intersección.**

Esta también es nuestra verificación en tiempo real entre las respuestas oficiales ante las acciones de pedido de información pública que continuamente realizamos y la realidad, un mapeo constante del estado de las cosas.





# PEDIMOS INFORMACIÓN PÚBLICA SOBRE IVE EN TUCUMÁN

## 1- EFECTORES DE IVE DEL 1º Y 2º NIVEL DE ATENCIÓN:

### ÁREA PROGRAMÁTICA CENTRO:

- Caps. Pablo VI
- Caps Villa Alem

### ÁREA PROGRAMÁTICA ESTE

- Caps. Colombres
- Hosp de Garmendia ✗
- CIC El Chañar

### ÁREA PROGRAMÁTICA OESTE:

- CIC Los Pocitos ✗
- Policlínica Municipal Tafi Viejo
- Policlínica Mercedes Serrano (Lomas de Tafi)
- Caps Nueva Esperanza. Ohuanta
- Caps. Amaicha del Valle
- Caps. Colalao del Valle
- Hospital Dr. Eliseo Cantón de Lules
- Hosp de Trancas ✗

### ÁREA PROGRAMÁTICA SUR:

- Caps. Soldado Maldonado

### EFFECTORES DEL 3er NIVEL

- Instituto de Maternidad Ntra. Sra. de las Mercedes
- Hospital de Clínicas Pte. Dr. Nicolás Avellaneda
- Hospital Regional de Concepción Dr. Miguel Belascuain
- Hospital General La Madrid de Monteros
- Hospital Ángel C. Padilla
- Hospital Eva Perón

# PEDIMOS INFORMACIÓN PÚBLICA SOBRE IVE EN TUCUMÁN

EXpte 6253/410-MXM-2024

## 2. EFECTORES ILE 3° NIVEL DE ATENCION:

- Instituto de Maternidad Ntra. Sra. de las Mercedes
- Hospital de Clínicas Pte. Dr. Nicolás Avellaneda
- Hospital Regional de Concepción
- Hospital de Monteros
- Hospital Eva Perón

Al momento de la visita, posterior a la información pública, las instituciones con una marca roja no garantizaban ni IVE, ni ILE

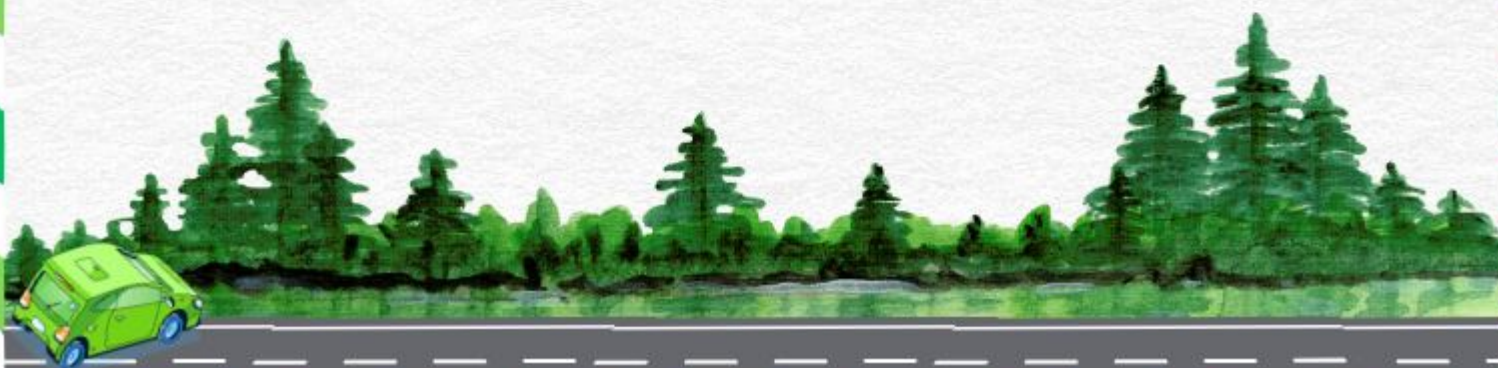





# SAN MIGUEL DE TUCUMÁN (C.P 4000)



## Población:

Este departamento capital de la provincia de Tucumán y cuenta con una población de 590.260 habitantes distribuida por género de acuerdo con el Censo Nacional de Población, Hogares y Vivienda 2022 del siguiente modo: 279.912 varones, 310.348 mujeres y 248 personas que no se identifican con generos binarios



## Organización Geopolítica:

Su municipio de es San Miguel de Tucumán y no posee comunas rurales ya que es un centro urbano



## Servicios de Salud:

1º nivel: + de 50 Centros de Atención Primaria y Centros de Integración Comunitarias

3º Nivel: Hospital Padilla, Centro de Salud Zenón Santillán, Hospital Néstor Kirchner, Avellaneda, Hospital del Niño Jesús e Instituto Maternidad Nuestra Señora de las Mercedes)



Sus servicios de salud garantizan abortos

NO

SI



## Observaciones:

Al momento de finalizar el monitoreo este departamento no contaba con medicación para garantizar la IVE

## SAN MIGUEL DE TUCUMÁN (INSTITUTO DE MATERNIDAD NTRA. SRA DE LAS MERCEDES)

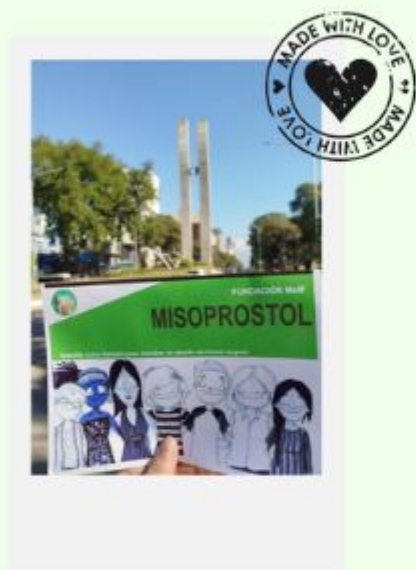

LA MATERNIDAD ES EL CENTRO DE DERIVACIÓN DE TODA DE COMUNAS Y MUNICIPIOS QUE NO GARANTIZAN, POR ELLO LOS OBSTÁCULOS SON ALARMANTES

- San Miguel de Tucumán es la capital de la provincia y cuenta con 590.342 habitantes.
- La Maternidad garantiza IVE/ILE, sin embargo en el último semestre la mayor cantidad de barreras para el acceso que recibimos en nuestro consultorio provienen de ésta Institución.
- Turnos prolongados, circuitos paralelos al sector privado, rechazo de pacientes con Obra Social, imposibilidad de acceso a un profesional de salud, tratamientos con dosis insuficientes y, en el último tiempo, falta de medicación son los obstáculos frecuentes registrados.

## SAN MIGUEL DE TUCUMÁN (HOSPITAL EVA PERÓN)



CELEBRAMOS LA DECISIÓN DE LA DIRECCIÓN DE LA INSTITUCIÓN DE COMPRAR MEDICACIÓN PARA ABORTO CON EL FIN DE EVITAR EL DESABASTECIMIENTO

- San Miguel de Tucumán es la capital de la provincia y cuenta con 590.342 habitantes.
- Durante el 2023 descubrimos en esta Institución los “Nacidos vivos de ILE” y en el mes de Junio de éste año pusimos en conocimiento del Si.Pro.Sa un nuevo caso sobre el que no hemos tenido respuesta oficial hasta el momento.
- Este Hospital garantiza IVE/ILE, pero tiene efectores que obstaculizan gravemente el derecho a decidir.
- Se observan restricciones en el acceso a la IVE por georreferencia.

## SAN MIGUEL DE TUCUMÁN (HOSPITAL NICOLÁS AVELLANEDA)



- San Miguel de Tucumán es la capital de la provincia y cuenta con 590.342 habitantes.
- Este hospital tiene una sola profesional que garantiza ILE y que hace las asistencias de toda la provincia en soledad
- Garantizan IVE pero con muchos obstáculos derivados de la objeción de conciencia descontrolada y avala desde la Dirección.
- La madre de una niña cuya ILE fue obstruida declaró en sede penal que la subdirectora le *“ofreció una casa si tenía el bebé”*.



**HAY UNA INVESTIGACIÓN PENAL ABIERTA POR OBSTRUIR UNA ILE DE UNA NIÑA DE 11 AÑOS**

## SAN MIGUEL DE TUCUMÁN (HOSPITAL ÁNGEL PADILLA)



- San Miguel de Tucumán es la capital de la provincia y cuenta con 590.342 habitantes.
- El Hospital Padilla garantiza IVE en su consultorio 9.
- Al igual que el resto de los servicios de salud, salvo el Hospital Eva Perón, está sufriendo el desabastecimiento de medicación.



**LAS ILE SON DERIVADAS AL HOSPITAL AVELLANEDA.**

# TRANCAS (C.P 4124)



## **Población:**

Este departamento está ubicado al norte de la provincia de Tucumán y cuenta con una población de 22.478 habitantes distribuida por género de acuerdo con el Censo Nacional de Población, Hogares y Vivienda 2022 del siguiente modo: 11.138 varones, 11.294 mujeres y 23 personas que no se identifican con géneros binarios.



## **Organización Geopolítica:**

Su municipio de cabecera es Trancas y su geografía se organiza con otras tres comunas rurales más: San Pedro de Colalao, Choromoro y Tapia.



## **Servicios de Salud:**

1º nivel: CAPS San Pedro de Colalao, CAPS Benjamin Paz, CAPS Choromoro, CAPS Chuscha, CAPS Gonzalo, CAPS Hualinchay, CAPS Tapia, CAPS Vipos, CAPS Ticucho, CAPS Rodeo Grande  
2º nivel: Hospital de Trancas



**Sus servicios de salud garantizan abortos**



NO



SI



## **Observaciones:**

Al momento de finalizar el monitoreo este departamento no contaba con medicación para garantizar la IVE

## CHUSCHA (CAPS CHUSCHA- ALTA MONTAÑA)



LAS APS DAN CHARLAS SOBRE SALUD SEXUAL EN LA ESCUELA QUE SE ENCUENTRA AL LADO DEL SERVICIO

- Chuscha forma parte de la zona de alta montaña de Trancas y cuenta con 620 mujeres.
- Al momento de la visita nos recibieron dos APS y una enfermera.
- Cuentan con atención obstétrica, no ginecológica.
- En el mes de octubre ya había faltante en MACs y AHE.
- Toda consulta de IVE/ILE es derivada al Hospital de Trancas (no garantiza).

## COMUNA CHOROMORO (CAPS CHOROMORO)



CUANDO ESTÁBAMOS YÉNDONOS ESCUCHAMOS AL PERSONAL DECIR "ÉSTAS SON PAÑUELO VERDE"

- Choromoro se encuentra en el Departamento de Trancas y cuenta con 3194 habitantes.
- Nos recibió un agente socio sanitario reticente a responder nuestras preguntas.
- La enfermera expresó que tienen faltante de anticonceptivos y aseveró que *"Tucumán no está adherida a la Ley 27.610"* y por ello no se realizan IVEs en el servicio.
- No se entregan anticonceptivos hormonales de emergencia (AHE) en el servicio porque *"son abortivos"*.

## TRANCAS (HOSPITAL DE TRANCAS)



TIENEN MEDICACIÓN VENCIDA CUANDO EN LOS HOSPITALES DE 3° NIVEL SE ESTA RECHAZANDO LA ATENCIÓN DE ABORTOS POR FALTANTE

- Trancas es la ciudad de cabecera del departamento homónimo y cuenta con 6689 habitantes.
- El Servicio cuenta con una obstetra y un ginecólogo que al momento de la visita no estaban disponibles. Tampoco nos recibió el Director.
- Al intentar obtener información sobre la disponibilidad de ILE, IVE y MACs con un grupo de más de diez APS nos solicitaron autorización del Director.
- No garantiza abortos legales y derivan al Hospital Avellaneda

## COMUNA DE SAN PEDRO (CAPS SAN PEDRO)



“NO SUELEN HACERSE CONSULTAS DE ABORTO PORQUE ES MUY CHICA LA COMUNIDAD” NOS COMENTÓ QUIEN NOS ATENDIÓ

- San Pedro de Colalao forma parte del departamento de Trancas y cuenta con 4200 habitantes.
- El Servicio cuenta con una obstetra que al momento de la visita no estaba disponible
- En farmacia nos informan que no cuentan con MACs inyectables suficientes y los comprimidos no son suficientes para la continuidad de los tratamientos
- No garantizan IVE/ILE, derivan al Hospital de Trancas (no garantiza)

# BURRUYACU (C.P 4119)



## Población:

Este departamento está ubicado al noroeste de la provincia de Tucumán y cuenta con una población de 43.727 habitantes distribuida por género de acuerdo con el Censo Nacional de Población, Hogares y Vivienda 2022 del siguiente modo: 21.988 varones, 21.735 mujeres y 4 personas que no se identifican con géneros binarios.



## Organización Geopolítica:

Su municipio de cabecera es Burruyacu y su geografía se organiza con otras siete comunas rurales más: Benjamín Aráoz y El Tajamar, El Chañar, El Naranjo y El Sunchal, El Puestito, El Timbó, Gobernador Garmendia, La Ramada y La Cruz, Piedra Buena, 7 de Abril y Villa Padre Monti.



## Servicios de Salud:

1º nivel: CAPS 7 de Abril, CAPS Chilcas, CAPS El Cajón, CAPS El Chañar, CAPS El Naranjo, CAPS El Puestito, CAPS El Sunchal , CAPS Piedra Buena, CAPS La Ramada, CAPS Macomita, CAPS La Cruz, CAPS Rio Nio, CAPS Vª Benjamin Araoz, CAPS Vª Padre Monti, CAPS La Cañada de la Cruz, CAPS Tala Pozo I, CAPS Tala Pozo II, CAPS Ramada de Abajo, CAPS Taquello  
2º nivel: Hospital El Timbo, Hospital Garmendia, Hospital Burruyacu.



Sus servicios de salud garantizan abortos

NO

SI



## Observaciones:

Al momento de finalizar el monitoreo este departamento no contaba con medicación para garantizar la IVE

## COMUNA EL CHAÑAR (CIC EL CHAÑAR)



LA PERSONA QUE NOS ATENDIÓ EN EL CAPS HIZO PARTICULAR ÉNFASIS EN LA SOLEDAD DE LA PROFESIONAL QUE GARANTIZA LA IVE EN EL SERVICIO, EL DESGASTE Y CANSANCIO

- El Chañar forma parte del departamento Burreyacu y cuenta con 6460 habitantes.
- La ginecóloga del servicio no estaba al momento de la visita pero nos atiende el personal de admisión.
- Al momento de la visita se registra faltante de preservativos para la distribución.
- Si se garantiza el acceso a IVE en este servicio de salud, para ILE derivan a la Maternidad Nuestra Señora de las Mercedes.

## COMUNA EL TIMBÓ (HOSPITAL EL TIMBÓ)



EL 31 DE OCTUBRE ESTE SERVICIO CONTABA CON TODOS LOS MACS PARA PROVEER DE SALUD SEXUAL A LAS USUARIAS

- El Timbó se encuentra en el departamento de Burreyacu y cuenta con 4127 habitantes.
- Se observa infografía sobre salud sexual y sobre aborto legal en el servicio
- Al dialogar con la Directora refiere que hubo un aumento considerable de sífilis en la zona
- Hay embarazos adolescentes, "no muchos" dijo la Directora
- Garantizan IVE en ese servicio



## COMUNA VILLA PADRE MONTI (CAPS VILLA PADRE MONTI)



- Villa Padre Monti forma parte del departamento Burreyacu y cuenta con 804 habitantes.
- Es un servicio de difícil acceso. No se encuentra en una zona con señal telefónica y se ubica sobre una loma.
- Sólo hay un médico generalista que va dos veces por semana
- Nos informa quien nos atendió en el servicio un importante faltante de MACs inyectable.
- Al momento de la visita se registra faltante de preservativos para la distribución.



NO SE GARANTIZA IVE “PORQUE EL DOCTOR NO ESTÁ DE ACUERDO” NI SE BRINDA INFORMACIÓN SOBRE CÓMO ACCEDER.

## COMUNA LA RAMADA (CAPS LA RAMADA DE ABAJO)



- La Ramada forma parte del departamento Burreyacu y cuenta con 1409 habitantes.
- Es un servicio de fácil acceso. Buena señalización e higiénico.
- Al ingresar, advertimos que en las paredes abundaba la infografía sobre salud sexual.
- Nos atendió la obstetra a cargo del consultorio de adolescencias que nos comenta que cuentan con inyectables, comprimidos, implantes y pastillas.
- Se realiza la consultoría de IVE y se deriva al CIC El Chañar que, al momento de la visita, contaba con la medicación.



LA OBSTETRA NOS MANIFESTÓ UNA PREOCUPACIÓN GRANDE POR EL ALTO NÚMERO DE EMBARAZOS ADOLESCENTES, QUE A PESAR DE HABER RECIBIDO CONSULTORÍA, DECIDIERON MATERNAR

## COMUNA BENJAMÍN ARAOZ (CIC BENJAMIN ARAOZ)



- Benjamin Araoz forma parte del departamento Burreyacu y cuenta con 3332 habitantes.
- El CIC se encuentra frente a la comuna y es de fácil acceso.
- Luego de las 12:00hs del mediodía se dificulta el ser atendido.
- Esperamos alrededor de una hora y nos atendió la ginecóloga.
- No cuentan con ACO ni AHE al momento de la visita desde el mes de Agosto.
- Se registró un aumento de sífilis en la zona
- Se hace la consejería de IVE y se deriva al Chañar.



EL CAPS HACE DOS AÑOS QUE NO TIENE MACS INYECTABLES.

## COMUNA GOBERNADOR PIEDRABUENA (CAPS PIEDRABUENA)



- Gobernador Piedrabuena forma parte del departamento Burreyacu y cuenta con 3332 habitantes.
- El servicio de salud cuenta sólo con un médico clínico y el equipo de admisión.
- Luego de las 12:00hs del mediodía se dificulta el ser atendido.
- Para acceder a MACs las usuarias deben dirigirse al Hospital de Gobernador Garmendia.
- No es posible hacer una consulta sobre IVE ni hacen una derivación en correcta forma.



EN ESTA COMUNA HUBO UN FEMICIDIO EN OCTUBRE DE ÉSTE AÑO LUEGO DE QUE LA JOVEN DENUNCIARA TRES VECES

# TAFÍ DEL VALLE (C.P 4137)



## Población:

Este departamento está ubicado al oeste de la provincia de Tucumán y cuenta con una población de 20.002 habitantes distribuida por género de acuerdo con el Censo Nacional de Población, Hogares y Vivienda 2022 del siguiente modo: 9.985 varones, 10.014 mujeres y 3 personas que no se identifican con generos binarios



## Organización Geopolítica:

Su municipio de cabecera es Tafí del Valle y su geografía se organiza con otras tres comunas rurales más: El Mollar, Colalao Del Valle, Amaicha Del Valle.



## Servicios de Salud:

1º nivel: CAPS de Amaicha Del Valle, CAPS de Colalao del Valle, CAPS El Bañado, CAPS El Churqui, CAPS El Mollar, CAPS La Costa 2, CAPS Las Carreras , CAPS Los Zazos, CAPS Pichao, CAPS Quilmes, CAPS Rodeo Grande, CAPS Doctor Elías Medici, CAPS EL Rincón, CAPS El Potrerillo  
2º nivel: Hospital Doctor Medici de Tafí Del Valle.



Sus servicios de salud garantizan abortos

NO

SI



## Observaciones:

Al momento de finalizar el monitoreo este departamento no contaba con medicación para garantizar la IVE

# COMUNA EL MOLLAR (CAPS EL MOLLAR)



- El Mollar se encuentra en el Departamento de Tafi del Valle y cuenta con 3795 habitantes.
- Se registró un aumento considerable de ITS en la población (sífilis).
- Al preguntar sobre la implementación IVE refiere el personal que todo lo relativo al tema, asesoría y derivación, deben hacerlo *“bajo poncho”* porque en el Servicio no están de acuerdo.



EL EQUIPO DE SALUD DEL CAPS ADEMÁS RECORRE LAS ESCUELAS DE LA COMUNA PARA BRINDAR INFORMACIÓN SOBRE DERECHOS SEXUALES

# TAJÍ DEL VALLE (HOSPITAL DE TAJÍ DEL VALLE)



- Taji del Valle es la ciudad cabecera del departamento homónimo y cuenta con 4028 habitantes.
- El Hospital se encuentra en el centro de la ciudad, de fácil acceso.
- La obstetra que nos atiende refiere que dispone de todos los MACs.
- No garantizan IVE, aunque sí se brinda información y luego se deriva al Hospital de Amaicha del Valle



LA OBSTETRA QUE NOS ATENDIÓ ES LA ÚNICA QUE ASEGURA LA CONSEJERÍA IVE Y DERIVACIÓN

## COMUNA DE AMAICHA DEL VALLE (HOSPITAL DE ADRIÁN TUMA)



SI BIEN EL EXPTE. 6353/24 DEL SI.PRO.SA LO SEÑALA COMO UN SERVICIO QUE GARANTIZA EL ACCESO A IVE/ILE, LA GINECÓLOGA ATIENDE CUATRO DÍAS AL MES

- Amaicha del Valle forma parte de Tafí del Valle y cuenta con 3200 habitantes.
- Esta comuna tiene una fuerte presencia de comunidades originarias.
- La ginecóloga atiende 2 días seguidos durante 2 semanas al mes, y a pesar de estar en allí en nuestra visita no pudimos dialogar con ella.
- En la Farmacia del Hospital nos comentaron que disponen de MACs.
- Los pasantes, con quienes hicimos una actividad comunitaria, desconocían la Ley 27.610.

## COMUNA DE COLALAO DEL VALLE (CAPS COLALAO DEL VALLE)



LA VIOLENCIA SEXUAL ES UNA PREOCUPACIÓN TRANSVERSAL EN LOS PROFESIONALES QUE ENTREVISTAMOS EN LOS VALLES

- Colalao del Valle forma parte de Tafí del Valle y cuenta con 1835 habitantes.
- Llegar al Servicio resultó muy dificultoso ya que debido a las tormentas el camino se encontraba intransitable.
- En el CAPs nos atendió un médico generalista que nos dijo que no había faltante de MACs. Indicó que es *“el único que va todos los días y que la soledad pesa”*.
- La ginecóloga es la misma que atiende en el Hospital de Amaicha y va solo cuatro veces al mes.



# CRUZ ALTA (C.P 4178)



## **Población:**

Este departamento esta al este ubicado de la provincia de Tucumán y cuenta con una población de 222.935 habitantes distribuida por género de acuerdo con el Censo Nacional de Población, Hogares y Vivienda 2022 del siguiente modo: 110.648 varones, 115.265 mujeres y 22 personas que no se identifican con géneros binarios.



## **Organización Geopolítica:**

Su municipio de Banda del Río Salí, su municipio de segunda categoría es Alderetes y su geografía cuenta con catorce comunas rurales: Colombres, Delfín Gallo, El Bracho, El Cevilar, El Naranjito, La Florida y Luisiana, Las Cejas, Los Bulacio y Los Villagra, Los Pereyras, Los Pérez, Los Ralos, Ranchillos y San Miguel, San Andrés.



## **Servicios de Salud:**

1º nivel: + de 20 Centros de Atención Primaria y Centros de Integración Comunitarias

2º Nivel: Policlínica Santa Rita, Policlínica Banda del Salí, Policlínica Alderetes, Hospital Ranchillos, Hospital Los Ralos, Hospital El Bracho



**Sus servicios de salud garantizan abortos**



NO



SI



## **Observaciones:**

Al momento de finalizar el monitoreo este departamento no contaba con medicación para garantizar la IVE

## COMUNA EL NARANJITO (CAPS EL NARANJITO)



EL 5 DE SEPTIEMBRE YA REGISTRABAN FALTANTE DE ANTICONCEPTIVOS DESDE HACE DOS MESES

- El Naranjito se encuentra en el Departamento de Cruz Alta y cuenta con 2118 habitantes.
- La ruralidad y el camino de ripio dificultan el acceso al CAPs.
- Las APS y la administrativa que viven en la zona garantizan comprometidamente la información sobre IVE pero no hay personal que garantice la practica.
- Les preocupa el embarazo adolescente en la zona que debido a la falta de MACs iba en aumento.

## COMUNA LOS PEREYRA (CAPS LOS PEREYRA)



AL MOMENTO DE LA VISITA LLEVABAN 4 MESES SIN MACS Y LOS ANTICONCEPTIVOS HORMONALES DE EMERGENCIA ESTABAN VENCIDAS

- Los Pereyra se encuentra en el Departamento de Cruz alta y cuenta con 1775 habitantes.
- El CAP está ubicado en un desborde de la ruta, no es de fácil acceso, ni cuenta con señalización.
- Nos contó el personal que nos recibió que solo tienen servicios de clínica, odontología y enfermería dos veces por semana.
- Al preguntarles sobre IVE desconocen la Ley 27.610

## COMUNA DE SAN ANDRÉS (CAPS SAN ANDRES)

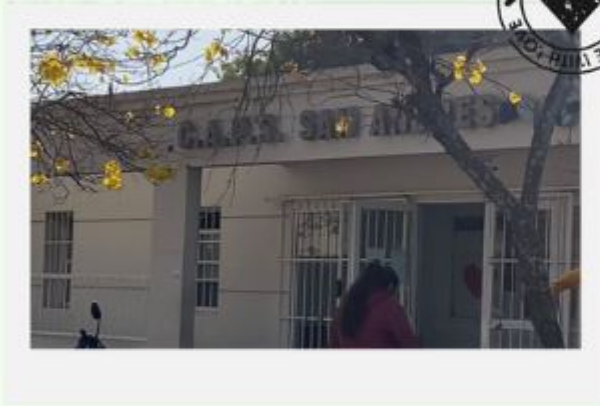

LA EMPLEADA DE ADMISIÓN MANIFIESTÓ LA PREOCUPACIÓN POR EL CIERRE DEL PLAN ENIA Y SU REPERCUSIÓN NEGATIVA EN EL ESTABLECIMIENTO.

- San Andrés se encuentra en el departamento de Cruz Alta y cuenta con 4576 habitantes.
- El lugar es oscuro y con poca ventilación. No es un espacio muy higiénico y vimos dos perros callejeros dentro de la sala.
- Una obstetra asiste al servicio sólo dos veces por semana y al momento de la visita estaba de licencia.
- No garantizan IVE en este servicio, derivan al Hospital del Este.

## COMUNA MANUEL G. FERNANDEZ (CAPS MARÍA AUXILIADORA)



DESCONOCEN LA AUTONOMÍA PROGRESIVA, "PARA LA CONSULTA DE SALUD SEXUAL DE ADOLESCENTES SE REQUIERE LA PRESENCIA DE LOS PADRES"

- Manuel García Fernández se encuentra en el departamento de Leales y cuenta con 1237 habitantes.
- Hay una sola obstetra que asegura un día a la semana las consultas sobre salud sexual, pero no las de aborto.
- Observamos una imagen enorme de la Virgen en el medio del hall
- Por MACs e IVE derivan al Hospital de Bella Vista.
- Registraron 3 embarazos adolescentes de 16 y 17 años.





# FAMAILLÁ (CP 41132)



## Población:

Este departamento está situado en el sur de la Provincia de Tucumán y cuenta con una población de 41.816 distribuida por género de acuerdo con el censo Nacional de Población Hogares y viviendas 2022 del siguiente modo: 20.619 varones, 21.179 mujeres y 8 personas que no se identifican con género binario.



## Organización Geopolítica:

Desde el 10 de febrero de 1956 Famaillá se transformó en un Municipio sin comunas, mediante un decreto (Nº 19.656) emitido por el Interventor Federal de Tucumán el Cnel.



## Servicios de Salud:

1º NIVEL: Caps Nueva Baviera, Caps el Cruce y Caps San José.

2º NIVEL: Hospital Dr. Parajon Ortiz.



Sus servicios de salud garantizan abortos



NO

SI



## Observaciones:

Al momento de finalizar el monitoreo este departamento no contaba con medicación para garantizar la IVE

# HOSPITAL PARAJON ORTIZ (FAMAILLA)



EN ESTE MISMO HOSPITAL LOS PROFESIONALES DE LA SALUD DENUNCIARON A EVA, UNA JOVEN QUE TUVO UNA EMERGENCIA OBTETRICA EN EL BAÑO DE LA GUARDIA

- Famaillá es la ciudad cabecera del departamento homónimo y cuenta con 42.702 habitantes.
- Nos recibió el personal policial que nos indicó que la directora, quien nos había visto por cámaras de seguridad, requería nuestra presencia.
- No se visualizaba en la Guardia ni en los consultorios infografía sobre IVE o MACS.
- Una compañera pidió una IVE de un embarazo de 8 semanas. La hicieron entrar a la oficina de admisión, tomaron sus datos y quedaron en que le confirmarían el turno. Pasaron los meses y el turno nunca se confirmó.





# MONTEROS (C.P 4142)



## Población:

Este departamento está ubicado al sur de provincia de Tucumán y cuenta con una población de 77.198 habitantes distribuida por género de acuerdo con el Censo Nacional de Población, Hogares y Vivienda 2022 del siguiente modo: 37.715 varones, 39.418 mujeres y 4 personas que no se identifican con generos binarios



## Organización Geopolítica:

Su municipio de cabecera es Monteros y su geografía se organiza con doce comunas rurales: Acheral, Amberes, Capitán Cáceres, El Cercado, Leon Rougés, Los Sosa, Rio Seco, Santa Lucia, Sargento Moya, Soldado Maldonado, Teniente Berdina, Villa Quinteros.



## Servicios de Salud:

1º nivel: CAPS Rio Seco, CAPS Tte. Berdina, CIC Monteros, CS Bº Villa Nueva, CS Bº Belgrano, CAPS Vª Quinteros, CAPS Amberes CAPS Sgto Moya, CAPS Los Rojos, CAPS Leon Rouges, CAPS Los Costilla, CAPS El Cercado, CAPS Capitan Cáceres, CAPS Soldado Maldonado, CAPS Acheral, CAPS Los Sosa.

2º Nivel: Hospital de Santa Lucia y Hospital General Lamadrid.



Sus servicios de salud garantizan abortos

NO

SI



## Observaciones:

Al momento de finalizar el monitoreo este departamento no contaba con medicación para garantizar la IVE

## MONTEROS (HOSPITAL DE GRAL LAMADRID)



EL HOSPITAL CUENTA CON 4 CONSULTORIOS GINECOLÓGICOS, SÓLO UNA DE SUS PROFESIONALES GARANTIZA IVE

- Monteros es la ciudad cabecera del departamento homónimo y cuenta con 23771 habitantes.
- Al ingresar nos recibió un guardia de seguridad privada.
- Al momento de la visita no se registraron faltantes de MACs ni de medicación para IVE.
- El día de la visita no nos pudo recibir la ginecóloga que garantiza los abortos porque tenía 30 pacientes esperando ser atendidas.

## COMUNA SARGENTO MOYA (CAPS SARGENTO MOYA)



ES VALIOSO QUE EL OBSTETRA, A PESAR DE SER OBJETO DE CONCIENCIA, RECONOCIÓ QUE "NO PUEDE OBSTACULIZAR EL DERECHO DE LAS PACIENTES"

- Sargento Moya se encuentra en el departamento de Monteros y cuenta con 542 habitantes.
- El lugar fue difícil de ubicar ya que estaba en obras, abierto a la atención, pero sin carteles que indiquen que es un CAPs.
- El obstetra que asiste sólo dos días a la semana refirió que había faltante de MACs inyectables desde hace 2 meses.
- El equipo de APS realiza charlas sobre salud sexual en las escuelas de la Comuna.
- Se da la consejería sobre IVE y se deriva a Soldado Maldonado.

## COMUNA DE SOLDADO MALDONADO (CAPS S. MALDONADO)



LA MEDICA REFIRIÓ QUE CUANDO EL SISTEMA DE SALUD DISPUSO QUE NO SE LE DÉ MEDICACIÓN A USUARIAS CON OBRA SOCIAL, ELLE IGUAL LO SIGUIÓ HACIENDO Y GARANTIZO EL DERECHO DE TODAS

- Soldado Maldonado se encuentra en el departamento de Monteros y cuenta con 705 habitantes.
- El lugar es de fácil acceso para usuarias y gente que no es de la zona.
- La medica generalista atiende tres veces por semana por la mañana
- Al momento de la visita no había faltantes de anticonceptivos en el Servicio
- Se observa infografía sobre MACs e IVE en el hall.
- Si garantizan IVE en ese servicio.

## COMUNA DE LEON ROUGÉS Y LOS ROJO (CAPS S. LOS ROJO)



EN ESTE SERVICIO NO PROVEEN DE INFORMACIÓN DE ILE/IVE U OPCIONES FRENTE A UNA CONSULTA DE EMBARAZO.

- León Rougés y Los Rojo se encuentra en el departamento de Monteros y cuenta con 8363 habitantes.
- El lugar no es de fácil acceso, se debe atravesar kilómetros de camino de tierra y carece de señalización que indique la llegada al servicio.
- Al momento de la visita no se registró faltante de MACs y el personal destacó el aumento de la sífilis en la zona
- No garantizan IVE en el servicio



# LA COCHA (C.P 4162)



## **Población:**

Este departamento está ubicado al suroeste de la provincia de Tucumán y cuenta con una población de 21.000 habitantes distribuida por género de acuerdo con el Censo Nacional de Población, Hogares y Vivienda 2022 del siguiente modo: 10.366 varones, 10.633 mujeres y 1 persona que no se identifican con géneros binarios.



## **Organización Geopolítica:**

Su municipio de cabecera es La Cocha y su geografía se organiza con otras seis comunas rurales: El Sacrificio, Huasa Pampa, Rumi Punco, San Ignacio, San José de la Cocha, Yánima.



## **Servicios de Salud:**

1º nivel: CAPS La Invernada, CAPS Huasa Pampa Sud, CAPS Huasa Pampa Norte, CAPS Puesto Los Perez, CAPS Rumi Punco, CAPS Los Pizarros, CIC La Cocha, CAPS Yanima, CAPS El Corralito

2º Nivel: Hospital Mario Stivala



**Sus servicios de salud garantizan abortos**



NO

SI



**Observaciones:**

Al momento de finalizar el monitoreo este departamento no contaba con medicación para garantizar la IVE

## LA COCHA (HOSPITAL VICTOR STIVALA)



SE OBSERVA EN LA PARED DE CONSULTORIO FLUJOGRAMA DE CIRCUITO PARA EMBARAZADAS SIN INCLUIR CONSULTORIA SOBRE IIE/IVE

- La Cocha es la ciudad de cabecera del departamento de homónimo y cuenta con 7066 habitantes.
- El Hospital luego de las 12 horas carece de movimiento regular.
- Hay faltante de MACs desde el mes de Septiembre. *“Hace 10 años que estoy acá y nunca vi este desabastecimiento”* nos informó el personal de salud.
- No se garantiza IVE en este servicio de salud y se deriva al Hospital de Concepción.

## COMUNA EL SACRIFICIO (CAPS LA INVERNADA)



LAS PROFESIONALES REFIEREN NUNCA HABER SUFRIDO UN DESABASTECIMIENTO DE ESTE TIPO, YA QUE DESDE MAYO CARECEN DE MACS

- A la hora de la visita el CAPs contaba con una obstetra y una administrativa solamente.
- Cuentan con un control de 140 embarazadas.
- 15 de esas embarazadas están bajo control por sífilis.
- No garantizan IVE en el establecimiento porque no tienen medicación aunque tienen profesionales muy comprometidas, derivan al Hospital regional de Concepción.

# COMUNA DE YÁNIMA (CAPS YÁNIMA)



LLEGAR AL SERVICIO DE SALUD RESULTÓ DIFÍCIL Y YA QUE EL RÍO MARAPA ESTABA CRECIDO PRODUCTO DE LA LLUVIA Y EL ACCESO ES PRECARIO

- Yánima forma parte del departamento de La Cocha y cuenta con 1314 habitantes.
- El CAPS no cuenta con profesionales de la ginecología, ni de la obstetricia, sólo tiene dos APS y un odontólogo.
- Al momento de la visita el Servicio llevaba ya 3 meses sin MACs.
- No se garantiza IVE por falta de personal y medicación, derivan al Hospital de Alberdi (tampoco garantiza).







# SIMOCA (C.P 4172)



## **Población:**

Este departamento está ubicado al sureste de la Provincia de Tucumán y cuenta con una población de 35.051 habitantes distribuida por género de acuerdo con el censo Nacional de Población Hogares y viviendas 2022 del siguiente modo: 17.574 varones, 17.466 mujeres y 8 personas que no se identifican con género binario.



## **Organización Geopolítica:**

Su municipio de cabecera Simoca y su geografía se organiza con otras once comunas rurales más: Atahona, Buena Vista, Ciudadita, Manuela Pedraza, Monteagudo, Pampa Mayo, Río Chico y Nueva Trinidad, San Pedro y San Antonio, Santa Cruz y La Tuna, Villa Chicligasta, Yerba Buena.



## **Servicios de Salud:**

1º NIVEL: Caps La Tuna, Caps San Pedro Martir, Caps vº Chicligasta, Caps Santa Cruz, Caps Ciudadita, Caps Manuela Pedraza, Caps Buena Vista Caps Güemes, Caps Atahona, Caps Monteagudo.

2º NIVEL: Hospital Dr. Álvaro Gómez Lluca.



**Sus servicios de salud garantizan abortos**



## **Observaciones:**

Al momento de finalizar el monitoreo este departamento no contaba con medicación para garantizar la IVE

## SIMOCA (HOSPITAL GÓMEZ LLUECA)



RECIBE DERIVACIONES POR IVEs DE TODAS SUS COMUNAS Y DERIVAN A SAN MIGUEL DE TUCUMÁN

- Simoca es la ciudad de cabecera del departamento homónimo y cuenta con 7389 habitantes.
- En los dos primeros ingresos nos interrogaron guardias de seguridad.
- La médica ginecóloga sólo asiste al Hospital los días Lunes.
- Se observa mucha infografía en las paredes sobre salud sexual.
- Al momento de la visita informan que tenían suficiente stock de MACs, pero sólo hace consejería la médica ginecóloga.
- No garantizan IVE, derivan al Hospital Avellaneda.

## COMUNA DE BUENA VISTA (CAPS BUENA VISTA)



*“LA ÚNICA VEZ QUE ESCUCHE SOBRE ABORTO, ES CUANDO ENCONTRARON UN FETO EN EL MONTE”  
NOS DIJO LA AGENTE SANITARIA*

- Buena Vista forma parte del departamento de Simoca y cuenta con 1447 habitantes.
- No es un Servicio de fácil acceso, no cuenta con conectividad, ni señal.
- Nos recibió una APS, la única profesional a cargo, y nos comentó el faltante de MACs para dar continuidad a los tratamientos.
- No garantizan IVE, derivan al Hospital de Simoca.

## COMUNA DE PAMPA MAYO (CAPS GUEMES)



EL PERSONAL DE SALUD SE MUESTRA PREOCUPADO POR SUS REGISTROS DEL AUMENTO DEL MAL DE CHAGAS EN ZONAS RURALES

- Pampa Mayo forma parte del departamento de Simoca y cuenta con 1862 habitantes.
- Es un Servicio de salud de difícil acceso debido a las condiciones de la ruta.
- El personal nos comentó sobre el faltante de MACs .
- Hacen consejería en salud sexual a adolescentes, sólo si padres presentes.
- Brinda información sobre IVE, pero no garantizan la práctica y derivan al Hospital de Simoca (tampoco garantiza).

## COMUNA DE MANUELA PEDRAZA (CAPS MANUELA PEDRAZA)



SÓLO ESTABA EN EL CAPS EL CHOFER DEL 107 (EMERGENCIAS)

- Manuela Pedraza forma parte del departamento de Simoca y cuenta con 1536 habitantes.
- Es un Servicio de salud está contiguo a una capilla, pero tapado por un árbol.
- Nos informan hay un médico clínico atiende los días lunes y viernes.
- Fuimos un día jueves a solicitar anticonceptivos y aborto, y no había personal.

# COMUNA DE ATAHONA (CAPS ATAHONA)



**SÓLO TIENEN PASTILLAS  
ANTICONCEPTIVAS PARA LA LACTANCIA**

- Atahona forma parte del departamento de Simoca y cuenta con 1642 habitantes.
- El Servicio es de difícil acceso y poco higiénico.
- No cuentan con MACs desde el mes de junio y ante el faltante mandan a las usuarias a pedirlos en el Hospital de Simoca.
- No reciben consulta de IVE, derivan al Hospital de Simoca, que tampoco garantiza.





# RIO CHICO (c.p 4153)



## Población:

Este departamento está ubicada en la región pedemontana del sudoeste de la Provincia de Tucumán y cuenta con una población de 56.847 habitantes distribuida por género de acuerdo con el censo Nacional de Población Hogares y viviendas 2022 del siguiente modo: 31.449 varones, 32.684 mujeres y 4 personas que no se identifican con género binario.



## Organización Geopolítica:

Su municipio de cabecera es Aguilares y su geografía se organiza con otras cinco comunas rurales más: El Polear, Los Sarmientos y La Tipa, Monte Bello y Santa Ana.



## Servicios de Salud:

1º NIVEL: Caps lote 5, Caps Vº C. Hileret, Caps Rio Chico, Caps Los Córdoba, Caps La Tipa, Caps Monte Bello, Caps Lote 6.

2º NIVEL: Hospital Santa Ana, Hospital Aguilares, Hospital Los Sarmientos



Sus servicios de salud garantizan abortos



NO

SI



Observaciones:

Al momento de finalizar el monitoreo este departamento no contaba con medicación para garantizar la IVE

## AGUILARES (HOSPITAL DE AGUILARES)



RECIBE DERIVACIONES POR IVEs DE TODAS SUS COMUNAS Y DERIVAN A SU VEZ AL HOSPITAL DE CONCEPCIÓN QUE TIENE UNA SOLA MÉDICA QUE VA UN SÓLO DÍA

- Aguilares es la ciudad de cabecera del departamento Río Chico y cuenta con 32494 habitantes.
- Disponen de MACs, según información administrativa. La colocación de implantes subdérmicos se hace hasta los 18 años.
- Nos informaron en la farmacia que la AHE se entrega sin receta.
- No garantiza IVE. La medicación solo se provee gestionando un expediente que, una vez autorizado, puede destrabar el acceso. Derivan IVE/ILE al Hospital Regional de Concepción.

## COMUNA DE LOS SARMIENTOS (HOSPITAL LOS SARMIENTOS)



LOS AGENTES SANITARIOS SE ENCUENTRAN EN UNA CASA APARTE DEL HOSPITAL.

- Los Sarmientos forma parte del departamento Río Chico y cuenta con 5294 habitantes.
- Es Servicio es de fácil acceso y aseado.
- Cuenta con una ginecóloga que al momento de la visita no quiso atendernos.
- Con faltante de MACs, según nos informó personal administrativo.
- Las consultas sobre IVE son derivadas al Hospital de Aguilares, donde se deriva nuevamente al Hospital de Concepción.

# COMUNA DE SANTA ANA (HOSPITAL DE SANTA ANA)



**ESTE AÑO REGISTRARON ENTRE 18 Y 20 EMBARAZOS ADOLESCENTES.**

- Santa Ana forma parte del departamento de Río Chico y cuenta con 12387 habitantes.
- Es Servicio de fácil acceso y aseado.
- Dispone de MACs.
- Reciben consultas de IVE, pero no las garantizan y las derivan al Hospital de Aguilares con la ecografía lista.
- En el Hospital de Aguilares tampoco garantizan la IVE y derivan al Hospital de Concepción



# LEALES (C.P 4113)



## **Población:**

Este departamento está ubicado en el este de la Provincia de Tucuman y cuenta con una población de 64.732 distribuida por género de acuerdo con el censo Nacional de Población Hogares y viviendas 2022 del siguiente modo: 32.002 varones, 32.676 mujeres y 22 personas que no se identifican con género binario.



## **Organización Geopolítica:**

Su municipio de cabecera es Leales, y su geografía se organiza con otras 12 comunas rurales más: Agua Dulce y La Soledad, El Mojón, Esquina y Mancopa, Estacion Araoz y Tacanas, Las Talas, Los Gomez, Los Puestos, Manuel Garcia Fernandez, Quilmes y los Suedos, Río Colorado, Santa Rosa de Leales y Villa de Leales.



## **Servicios de Salud:**

1º NIVEL: +20 centros de atención primaria

2º NIVEL: Hospital Centro de Salud Dr. Guillermo Salazar, Hospital Estacion Araoz, Hospital Santa Rosa de Leales.



**Sus servicios de salud garantizan abortos**



NO

SI



## **Observaciones:**

Al momento de finalizar el monitoreo este departamento no contaba con medicación para garantizar la IVE



## BELLA VISTA (HOSPITAL DE BELLA VISTA)



EL TRAILER DE EDUCACIÓN SEXUAL INTEGRAL (ESI)  
ESTÁ ESTACIONADO EN EL HOSPITAL

- Bella Vista es la ciudad de cabecera del departamento de Leales y cuenta con 15126 habitantes.
- Al llegar quien filtra las consultas es un guardia de seguridad que pregunta el motivo de consulta
- Al momento de la visita la ginecóloga no estaba.
- Nos informaron que había faltante de MACs inyectable.
- No se realizan IVEs en este servicio, se derivan al Hospital del Este.

## COMUNA ESQUINA Y MANCOPA (CAPS QUILMES)



A LAS 12 DEL MEDIODIA LA GENTE SE RETIRA Y EL  
CAPS SE RETIRA Y EL CAPS SE CIERRA

- Esquina y Mancopa forma parte del departamento de Leales y cuenta con 2520 habitantes.
- La ruralidad y la falta de señalización dificultaron el acceso.
- Al momento de la visita no había MACs ni de medicación para IVE.

## COMUNA VILLA DE LEALES (CAPS VILLA DE LEALES)



LA UNICA GINECÓLOGA QUE ASESORA EN IVE TEME TOMARSE LICENCIA PARA SU TRATAMIENTO ONCOLÓGICO "PARA NO DESPROTEGER A LAS USUARIAS"

- Villa de Leales se encuentra en el Departamento de Leales y cuenta con 2950 habitantes.
- Observamos un servicio amplio, pero sucio que luego de las 12 hs no tiene atención.
- La ginecóloga que nos atendió manifestó trabajar en soledad para señalar la falta de profesionales para la consejería de salud sexual en Leales.
- No se realizan las IVE en el establecimiento, se derivan a al Hospital Santa Rosa de Santa de Leales, que no garantiza.

## COMUNA TACANAS (CAPS TACANAS)



NO HAY CONSULTAS DE IVE NI PRESTACIÓN DE SERVICIOS PORQUE "NADIE PIDE ESAS COSAS ACÁ"

- Tacanas se encuentra a la altura de la Ruta N° 302 al límite con la provincia de Santiago del Estero. y tiene 3172 habitantes
- La zona no cuenta con señal para determinadas líneas de celulares. Para estar conectados la población debe acceder a servicios de wifi.
- Sólo tienen un medico clínico y un odontólogo
- Hay una ginecóloga que asiste solamente una vez al año a colocar implantes subdérmicos.



# TAFI VIEJO (CP.4103)



## **Población:**

Este departamento esta ubicado en el noroeste de la provincia de Tucumán, y cuenta con una población de 169.363 distribuida por género de acuerdo con el censo Nacional de Población Hogares y viviendas 2022 del siguiente modo: 82.071 varones, 87.086 mujeres y 70 personas que no se identifican con género binario.



## **Organización Geopolítica:**

Su municipio de cabecera es Tafí Viejo, y su geografía se organiza con otras 7 comunas rurales más: Anca Juli, El Cadilla, La Esperanza, Los Nogales, Raco, Los Pocitos, (Tucuman), Lomas De Tafí.



## **Servicios de Salud:**

1º Nivel: + 20 Centros de Atención Primaria

2º NIVEL: Policlínica Vº Mariano Moreno, Asistencia Pública Municipal de Tafí Viejo, Policlínico Parque Independencia, Policlínica Lomas de Tafí-Enf Mercedes Serrano.



**Sus servicios de salud garantizan abortos**

NO

SI



**Observaciones:**

Al momento de finalizar el monitoreo este departamento no contaba con medicación para garantizar la IVE

## TAFI VIEJO (POLICLÍNICA DE TAFI VIEJO)

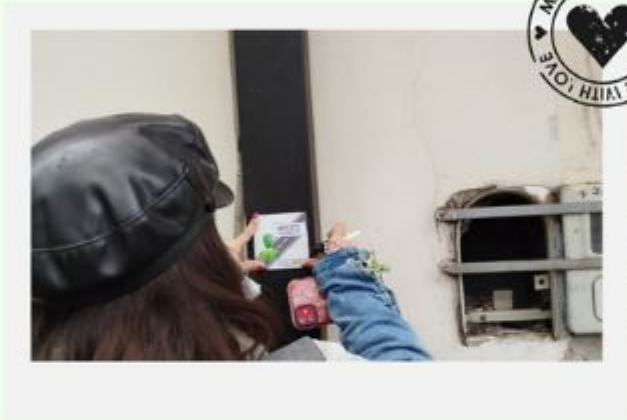

- Tafi Viejo es la ciudad de cabecera del municipio homónimo y cuenta con 48459 habitantes.
- Advertimos múltiples afiches informativos sobre derechos sexuales y aborto. Sin embargo, el Servicio de salud sexual se encontraba cerrado por ser día miércoles.
- Garantizan IVE. En recepción nos informaron que sólo atienden los días martes y jueves por la tarde y los turnos se adjudican a partir de las 13hs del mismo día.
- Las ILEs son derivadas al Hospital Avellaneda.



MIENTRAS PEGÁBAMOS NUESTRO STICKER DE ABORTAR ES UN DERECHO, UNA MUJER SE NOS ACERCÓ A PREGUNTAR SOBRE EL TEMA, Y LUEGO DE ELLA VINIERON MÁS

## COMUNA EL CADILLAL (CAPS EL CADILLAL)



- El Cadillal forma parte del departamento de Tafí Viejo y cuenta con 833 habitantes.
- En el lugar nos recibió un oficial de policía. La administración estaba vacía.
- En el área de ginecología la obstetra asegura que hay faltante recurrente de anticonceptivos que provoca “que siempre se esté modificando la anticoncepción de sus pacientes”.
- No garantiza IVE, pero asegura dar información y derivar luego al Hospital Avellaneda.
- Una profesional lamentó no recibir capacitación sobre Salud Sexual



“LA INFORMACIÓN SOBRE IVE LA TENGO QUE DAR MEDIO A ESCONDIDAS ACÁ” DIJO QUIEN NOS ATENDIÓ

## COMUNA DE LOS NOGALES (CIC LOS NOGALES)



EN SU CONSULTORIO TIENE IMÁGENES DE LA PUBLICIDAD "SALVEMOS LAS 2 VIDAS".

- Los Nogales forma parte del departamento de Tafi Viejo y cuenta con 5059 habitantes.
- En el lugar nos recibió un guardia de seguridad vestido de policía para preguntarnos el motivo de nuestra llegada.
- Nos atendió la médica ginecóloga Silvana Ortega, quien asegura que todas sus pacientes quieren estar embarazadas y que por ese motivo no brinda información sobre IVE.
- Informa que no atendió hasta el momento ninguna consulta de IVE o ILE, pero que si llegara a pasar serán derivadas al Hospital Avellaneda.

## COMUNA EL SIAMBON (CAPS CARLOS MURGA)



LA DIRECTORA DEL CAPS NOS COMENTÓ QUE ENTREGAN ANTICONCEPTIVOS VENCIDOS EN EL SERVICIO PORQUE LA "CRISIS POBLACIONAL ES TERRIBLE"

- Nos recibió un policía a la entrada con un interrogatorio
- Destacamos el trabajo de las cuatro agentes sanitarias que sostienen el establecimiento.
- No garantizan IVE porque *"imagínese lo que cuestan los nacimientos en esta zona"* explicó la directora.
- Hay una licenciada en obstetricia que sólo va una vez a la semana



# YERBA BUENA (CP.4103)



## Población:

Este departamento esta ubicado en el centro oeste de la provincia de Tucumán, y cuenta con una población de 101.705 distribuida por género de acuerdo con el censo Nacional de Población Hogares y viviendas 2022 del siguiente modo: 49.079 varones, 52.614 mujeres y 12 personas que no se identifican con género binario.



## Organización Geopolítica:

Su municipio de cabecera es Yerba Buena, y su geografía se organiza con otras dos comunas rurales: Cevil Redondo y San Javier



## Servicios de Salud:

1º Nivel: CAPS Santa Clara, CAPS Vª Carmela CAPS San Jose  
CAPS Islas Malvinas, CAPS Yerba Buena, CAPS Los Pinos CAPS La Rinconada, CAPS Horco Molle, CAPS Cesar Pepa  
2º Nivel: Centro de Salud Dr Ramón Carrillo



Sus servicios de salud garantizan abortos



NO

SI



## Observaciones:

Al momento de finalizar el monitoreo este departamento no contaba con medicación para garantizar la IVE

## YERBA BUENA (HOSPITAL RAMÓN CARRILLO)



SE REALIZAN ACTIVIDADES RELIGIOSAS EN LA SALA DE ESPERA DEL HOSPITAL. CUANDO FUIMOS SE ESTABA FESTEJANDO EL MES DE LA BIBLIA

- Yerba Buena es la ciudad de cabecera del departamento homónimo y cuenta con 50.783 habitantes.
- El Hospital Dr. Ramón Carrillo se encuentra dentro de la zona céntrica de la ciudad.
- No mencionan faltante de MACs.
- Hay 2 ginecólogos que trabajan hasta las 11:00 am y los turnos se dan a las 6:00.
- Las interrupciones de embarazo son derivados a la Maternidad Ntra. Señora de las Mercedes desde Admisión.
- Una médica de diagnóstico por imágenes nos comentó que en el lugar no reciben consultas de ningún tipo de interrupción de embarazo.

## YERBA BUENA (CAPS LA RINCONADA)



NOS ATENDIERON DE A 3, NO QUISIERON RESPONDER NADA Y NOS PIDIERON MÚLTIPLES VECES QUE ACREDITEMOS NUESTRA PERTENENCIA INSTITUCIONAL

- En recepción informan que tienen ginecóloga que atiende 3 veces por semana.
- Tienen desde hace meses faltante de MACs. Señalan *“antes mandaban, hace meses que no llega nada”*
- Ante la pregunta sobre, si en el establecimiento se realiza IVE, la profesional responde que *“este tipo de demanda se derivan al tercer nivel, particularmente a la Maternidad. Primero se realiza una consulta donde también está la psicóloga del caps. Se evalúa si está todo bien y decidida, y recién se realiza una derivación”*.

# YERBA BUENA (CAPS LOS PINOS)



LA GINECÓLOGA NOS DIJE QUE "NO DEBEN  
DESINFORMAR, EL ABORTO ES UN PROCESO QUE NO ES  
AMBULATORIO"

- Yerba Buena es la ciudad de cabecera del departamento homónimo y cuenta con 50.783 habitantes
- Hay infografía sobre PAP y VIH en la puerta del consultorio.
- Pudimos hablar con la ginecóloga y nos comentó que entrega MACs "aunque se nota la falta estos últimos tiempos."
- No garantiza IVE, y si reciben alguna consulta es derivada a la Maternidad Ntra. Señora de las Mercedes.







# LULES (CP.4118)



## **Población:**

Este departamento esta ubicado en el centro oeste de la provincia de Tucumán, y cuenta con una población de 101.705 distribuida por género de acuerdo con el censo Nacional de Población Hogares y viviendas 2022 del siguiente modo: 49.079 varones, 52.614 mujeres y 12 personas que no se identifican con género binario.



## **Organización Geopolítica:**

Su municipio de cabecera es Lules, y su geografía se organiza con otras cuatro comunas rurales: El Manantial; San Felipe y Santa Bárbara; San Pablo y Villa Nougés.



## **Servicios de Salud:**

1º Nivel: CAPS Manantial, CAPS La Reducción, CAPS La Nueva Esperanza, CAPS Eva Perón, CAPS La Bolsa, CAPS Las Malvinas, CAPS San Rafael, CAPS Nuestra Señora de Fatima, CAPS Los Aguirre, CAPS Villa del Rosari, CAPS Nuestra Señora del Pilar y CIC Los Chañaritos

2º NIVEL: Hospital de San Pablo y Hospital de Lules.



**Sus servicios de salud garantizan abortos**



NO

SI



## **Observaciones:**

Al momento de finalizar el monitoreo este departamento no contaba con medicación para garantizar la IVE

## LULES (HOSPITAL ELISEO CANTÓN)



EL PERSONAL DE SALUD REFIERE QUE LAS USUARIAS MIENTEN CUANDO DICEN QUE NO LES QUIEREN DAR MACs, QUE ELIAS NO LAS BUSCAN

- Lules es la ciudad de cabecera del departamento homónimo y cuenta con 14309 habitantes.
- En el ingreso quien filtra las consultas es un guardia de seguridad que pregunta el motivo de consulta.
- La obstetra, en Julio, nos informó que el servicio si contaba con MACs para aquellas que se acerquen.
- En todo el Departamento de Lules sólo hay una ginecóloga que garantiza las IVEs

## EX INGENIO SAN PABLO (CAPs NUESTRA SRA DEL PILAR)



EL JEFE DEL AREA OPERATIVA NOS PROPUSO ARTICULAR CAPACITACIONES SOBRE ILE/IVE PARA LOS DISTINTOS SEVICIOS DE SALUD DE SAN PABLO

- El servicio de salud cuenta con atención gineco-obstétrica
- Nos atendió el Jefe del área operativa que nos informó que en ese servicio no había faltante de MACs y que hacía la consulta de salud sexual sin problemas.
- Sobre IVE nos comentó que si bien él no realiza la práctica en el servicio, brinda información y luego deriva a la Maternidad Nuestra Señora de las Mercedes.

## COMUNA EL MANANTIAL (POLICLÍNICA MANANTIAL)



EL CAPS TENÍA DOS RECIPIENTES PARA SACAR PRESERVATIVOS VACÍOS, AL CONSULTAR SOBRE ELLO, NOS DIJERON QUE NO REPONEN PORQUE LOS CHICOS JUEGAN

- El Manantial forma parte del departamento de Lules y cuenta con 14309 habitantes.
- Sólo entregan MACs a través del médico.
- En Admisión se negaron a dar información sobre aborto a la espera de un médico, pasaron cuarenta minutos y el médico nunca salió.
- Se observa infografía sobre salud sexual, más no sobre IVE/ILE.

## COMUNA SAN PABLO (HOSPITAL DE SAN PABLO)



“UNA VEZ QUE VINO UNA CHICA DE DOCE SEMANAS LE MOSTRÉ UNA IMAGEN DE UN FETO Y LE DIJE: ASÍ ES TU HIJO, YA TIENE OJOS Y TE MIRA” NOS COMENTÓ LA OBSTETRA

- San Pablo se encuentra en el Departamento de Lules y cuenta con 10787 habitantes.
- El Hospital de San Pablo cuenta con atención ginecológica los días lunes, miércoles y viernes.
- En el mes de julio ya se registraba faltante de MACs.
- El personal nos comentó que en el último año no tuvieron capacitaciones actualizadas en salud sexual.
- Sobre IVE, la obstetra a cargo se negó a charlar.

# CHICLIGASTA (C.P 4172)



## Población:

Este departamento está ubicado al sudoeste de la provincia de Tucuman y cuenta con una población de 91.988 habitantes distribuida por género de acuerdo con el Censo Nacional de Población, Hogares y Vivienda 2022 del siguiente modo 47.363 varones, 44.623 mujeres y 2 personas que no se identifican con géneros binarios



## Organización Geopolítica:

Su municipio de cabecera es Concepción y su geografía se organiza con seis comunas rurales: Alpachiri y El Molino, Alto Verde y Los Gucheas, Arcadia, Gastona y Belicha, Ingenio La Trinidad y Medinas



## Servicios de Salud:

1º nivel: CAPS Arcadia, CAPS Alto Verde, CAPS Bº Municipal, CAPS Alpachiri, CAPS Bº Belgrano (Concepción), CAPS Italico, CAPS Belicha, CAPS Finca Cornet, CAPS El Molino, CAPS Concepción Sur, CAPS Rene Favarolo- San Ramón, CAPS Gastona Sur  
2º Nivel: Hospital Regional de Concepción



**Sus servicios de salud garantizan abortos**

NO

SI



## Observaciones:

Al momento de finalizar el monitoreo este departamento no contaba con medicación para garantizar la IVE

# CONCEPCIÓN (HOSPITAL REGIONAL DE CONCEPCIÓN)



- Concepción es la ciudad cabecera del departamento Chicligasta y cuenta con 57731 habitantes.
- Al ingresar nos recibió un guardia de seguridad privada.
- Al momento de la visita cuentan con todo tipo de MACs y Martes y jueves se entrega pastillas, inyectables, preservativos, pastillas de emergencias, colocación de implantes.
- Si bien garantizan la IVE e ILE mandan a las pacientes a comprar las pastillas particulares.



AMBAS MEDICAS QUE GARANTIZAN ABORTOS EN EL HOSPITAL ESTABAN DE LICENCIA. LAS ECOGRAFIAS LAS PROGRAMABAN PARA EL MES DE ENERO.





# JUAN BAUTISTA ALBERDI (C.P 4158)



## Población:

Este departamento está ubicado al sudoeste de la provincia de Tucumán y cuenta con una población de 34.189. habitantes distribuida por género de acuerdo con el Censo Nacional de Población, Hogares y Vivienda 2022 del siguiente modo: 17.382 varones, 16.803 mujeres y 4 personas que no se identifican con géneros binarios



## Organización Geopolítica:

Su municipio de cabecera es la ciudad de Alberdi y su geografía se organiza con dos comunas rurales Escaba y Villa Belgrano.



## Servicios de Salud:

1º nivel: CAPS Filgueira Oviedo (Dique Escaba), CAPS Marapa, CAPS Escaba de Abajo, CAPS Los Arroyos, CAPS Talamuyo (Ex Los Guayacanes)  
CAPS Vº Belgrano

2º Nivel: Hospital Juan Bautista Alberdi, Asistencia Pública Municipal



Sus servicios de salud garantizan abortos



NO

SI



## Observaciones:

Al momento de finalizar el monitoreo este departamento no contaba con medicación para garantizar la IVE

# JUAN BAUTISTA ALBERDI (HOSPITAL JUAN B. ALBERDI)



EN LA PUERTA DEL CONSULTORIO GINECOLÓGICO SE LEE UN CARTEL QUE DICE LO SIGUIENTE: "POR NORMA DEL SI.PRO.SA DESDE SEPTIEMBRE SE TOMARÁN MUESTRA DE PAP DESDE LOS 25 AÑOS HASTA LOS 64 AÑOS"

- Juan Bautista Alberdi es la ciudad de cabecera del departamento homónimo y cuenta con 23142 habitantes.
- El Hospital es el centro de referencia al cual derivan las comunas de este departamento, ya que cuenta con ginecología y obstetricia
- No visualizamos dispensario accesible de preservativos y al consultar en admisión, nos dijeron que debíamos hablar con el médico
- El ginecólogo no nos miró en ningún momento, nos pidió varias veces que nos identifiquemos y solicitó que para brindar información presentemos una nota.
- No se garantiza la IVE. No se brinda mayor información.





# GRANEROS (CP.4159)



## Población:

Este departamento esta ubicado en el extremo sudeste de la provincia de Tucumán, y cuenta con una población de 14.866 distribuida por género de acuerdo con el censo Nacional de Población Hogares y viviendas 2022 del siguiente modo: 7.482 varones, 7.384 mujeres y no hay personas que no se identifican con género binario.



## Organización Geopolítica:

Su municipio de cabecera es Graneros, y su geografía se organiza con otras dos comunas rurales: Taco Ralo y Lamadrid.



## Servicios de Salud:

1° Nivel: CAPS Graneros, CAPS Arboles Grandes, CAPS Paloma, CAPS Taco Ralo, CIC La Cañada, CAPS Casas Viejas

2° NIVEL: Hospital DR Ramon Maza



Sus servicios de salud garantizan abortos



NO

SI



## Observaciones:

Al momento de finalizar el monitoreo este departamento no contaba con medicación para garantizar la IVE



## COMUNA DE TACO RALO (CAPS TACO RALO)



DERIVAN LAS CONSULTAS DE IVE AL HOSPITAL DE LA MADRID, QUE TAMPOCO GARANTIZA, Y QUE NUEVAMENTE DERIVA AL HOSPITAL AVELLANEDA

- Taco Ralo es forma parte del departamento de Graneros y cuenta con 3224 habitantes.
- El CAPS se encuentra a tres cuadras de la oficina de la Comuna.
- Cuenta con el servicio de clínica general y al llegar sólo a un administrativo y un APS.
- Destaca el personal que, al momento de la visita, el faltante en inyectable y ACO hace difícil la sostenibilidad de los tratamientos.
- No garantizan IVE.

## COMUNA DE LA MADRID (HOSPITAL RAMON MAZA)



SI BIEN DENTRO DE LAS PLANILLAS QUE REGISTRAN EN EL HOSPITAL UNO DE LOS MAYORES INDICES DE EGRESO ES "OBSTÉTRICO", NO SON POR ABORTOS PORQUE NO GARANTIZAN

- La Madrid forma parte del departamento de Graneros y cuenta con 4556 habitantes.
- Esta es una localidad contigua a las Termas de Rio Hondo, Santiago del Estero.
- El Hospital se encuentra situado sobre una calle de ripio, no es fácil llegar pero es notoria su edificación.
- El servicio cuenta con una obstetra que realiza las consultas sobre salud sexual.
- Al momento de la visita había faltante de MACs en el servicio.
- No garantizan IVE.

# EQUIPO 4X4





# TEJIDOS COMUNITARIOS

Nuestro Consultorio Comunitario nació con el objeto de facilitar el acceso a abortos legales, brindando herramientas para la construcción de la autonomía desde un enfoque interseccional que permite situar la singularidad en un contexto socio material que puede presentarse como obstaculizador o generador de posibilidades del acceso del derecho a decidir desde la autonomía.

Consideramos de gran importancia, debido a la coyuntura actual del contexto sociopolítico y económico de nuestro país, sostener y transmitir una experiencia colectiva feminista que permita articular la interdisciplina con el derecho a la salud como condición necesaria para pensar la salud mental desde un paradigma integral holístico.

Las consultas son un punto de partida para desmadejar obstáculos que parecen personales, pero que revelan el entramado de estructuras sociales. Una consulta puede derivar en una capacitación cuando identificamos que existe un obstáculo que se reitera dentro de las Instituciones del Estado.



Una consulta puede derivar en un litigio cuando notamos que está latente la criminalización. Una consulta puede exigir una investigación, como ocurrió con los “nacidos vivos de ILE”. Una consulta puede justificar un monitoreo social de Servicios para detectar barreras. Una consulta puede justificar una aficheada pública para difundir derechos. Una consulta puede desembocar en una acción de incidencia política local, como es una reunión con tomadores de decisiones; o internacional, como ocurre con organismos internacionales. Una consulta también despierta nuestra necesidad de estrechar lazos y buscar anudar nuevas redes con otras que, como nosotras, también tejen.





# LA SALUD ES FEMINISTA

Nuestro Consultorio de Salud Sexual, habilitado sanitariamente en el 2023, es una respuesta colectiva a las barreras en los servicios de salud pública, al estigma social derivado de las narrativas oficiales, y en el último semestre, al desabastecimiento de medicación que tiene nuestra provincia.

A través del diagnóstico por imágenes y la consejería gineco-obstétrica hemos garantizado hasta el cierre de este insumo 652 interrupciones de embarazos (IVE e ILE).



# ARTICULACIONES Y CAPACITACIONES TERRITORIALES





# EMPALMADES

En nuestros recorridos conocimos a profesionales de la salud en distintos puntos de nuestra provincia que, frente a contextos absolutamente adversos, siguen poniendo el cuerpo para garantizar los derechos de las usuarias. Agradecemos el cruce de estos caminos y el tiempo dedicado a las charlas y los mates cebados para conocer sus servicios y sus historias.





# LA RED EMPALME

En el marco del #28 que celebra el Día de acción global por el derecho al aborto legal, seguro y gratuito, reconocimos importante reunirnos con distintos profesionales de la salud que fuimos conociendo en nuestros recorridos de nuestro proyecto Empalme Verde que aproximan salud sexual en distintos puntos de nuestra provincia.

Así, la reunión se llevó a cabo el día 27 de Septiembre en la terraza de la Cupula Cowork. Compartimos un desayuno que nos ayudó a conocernos, hacer conexiones y empezar a tejer redes necesarias para la resistencia en un momento tan adverso.

El equipo del consultorio comunitario MxM presentó la modalidad de trabajo en nuestra oficina y la particularidad de este dispositivo que prioriza sobre todo la interdisciplina. También hemos compartido con los presentes el trabajo de nuestro Proyecto Empalme.

Para concluir registraron las fortalezas: **Lazos, redes, formación, convicción.**





# LA RED EMPALME



**CONTINUARÁ...**





ISBN 978-987-82904-8-5



9 789878 290485